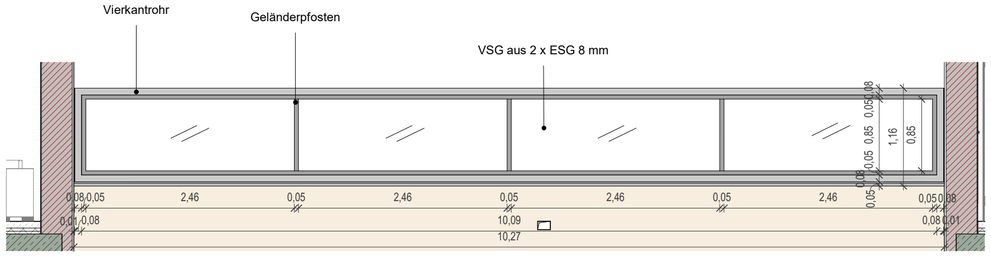

Ansicht Brüstung

M 1:50

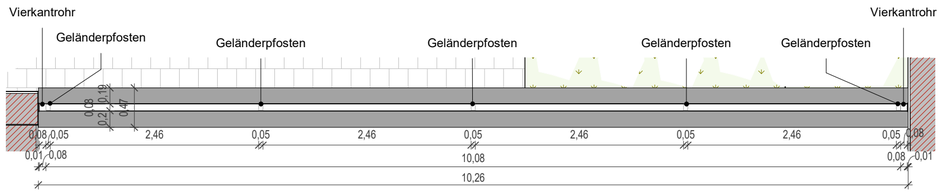

Grundriss Brüstung

M 1:50

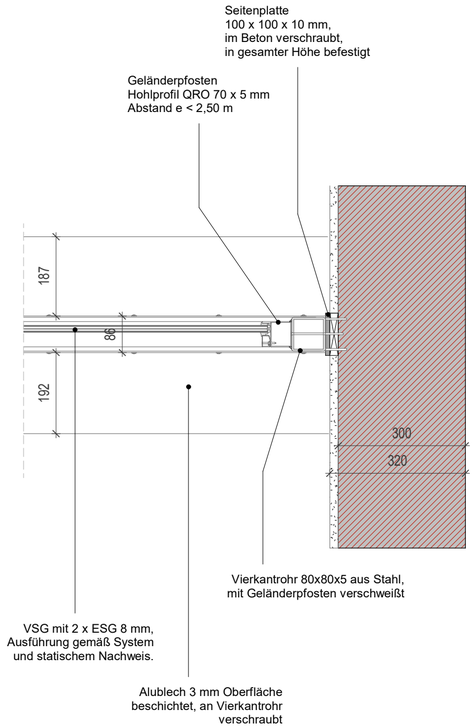

Detail Brüstung
Anschluss rechts

M 1:10

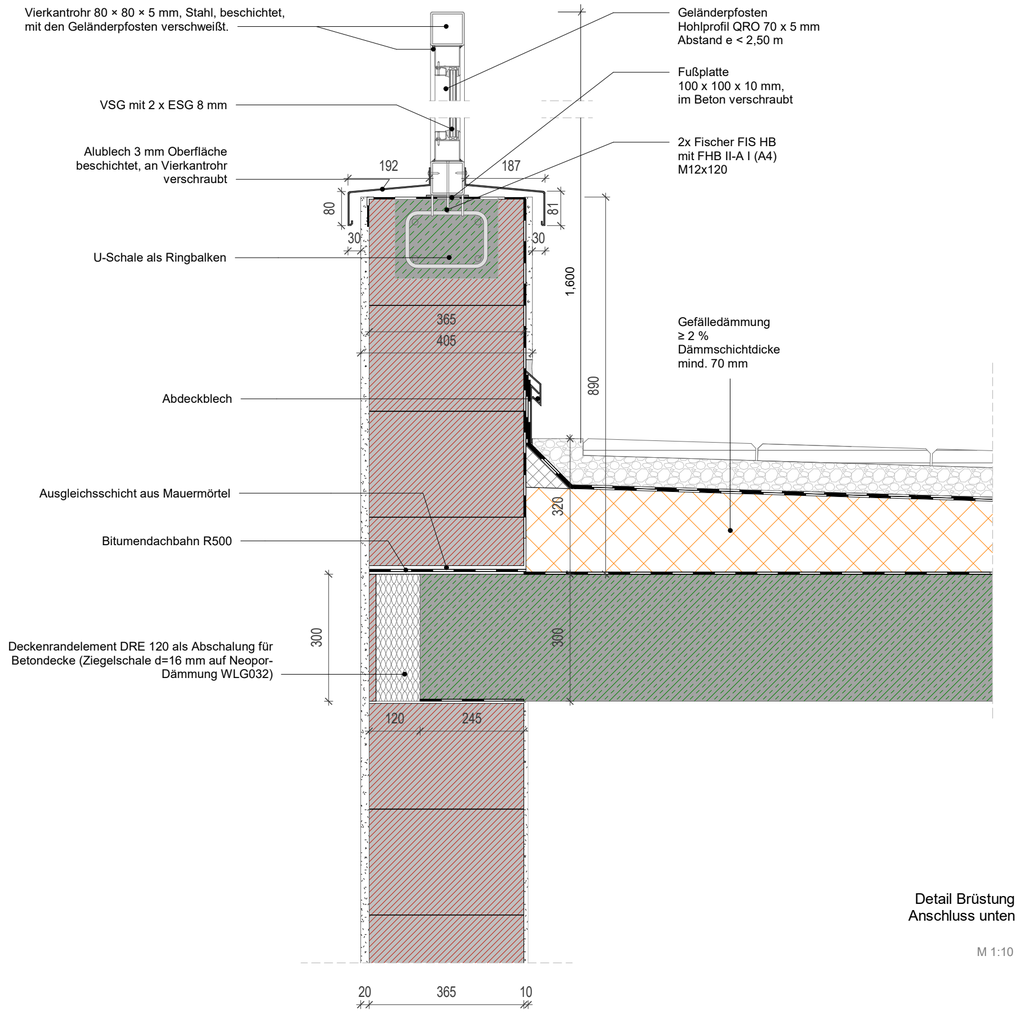

Detail Brüstung
Anschluss unten

M 1:10

Deckenaufbau Terassen:

≥ 40 mm	Belag/ Terrassenplatten
≥ 40 mm	Kiesschüttung aus gewaschenem Flusskies, Körnung 8/16 mm
≥ 6 mm	Isolierschutzmatte aus unverrottbarem Material, dicht gesto-ßen verlegt, Trittschallverbesserungsmaß VM ≥ 31 dB Richtqualität: - Bauder FSM 1100 (Bauder), oder auch - Regupol Sound an drain 22
- 5 mm	Polymerbitumenschweißbahn als obere Lage mit folgenden Eigenschaften: - Anwendung: DO nach DIN V 20000-201 - Eigenschaftsklasse: E1 nach DIN V 20000-201 - Oberfläche beschiefert Verlegung: mit verschweißten Stößen, vollflächig auf den Untergrund aufgeklebt oder aufgeschweißt, nach Werksanweisung Richtqualität: Baukubit K5 (Bauder)
- 4 mm	Polymerbitumenschweißbahn als untere Lage mit folgenden Eigenschaften: - Anwendung: DU nach DIN V 20000-201 - Eigenschaftsklasse: E1 nach DIN V 20000-201 - Oberfläche talkumiert Verlegung: mit verschweißten Stößen, vollflächig auf den Untergrund aufgeklebt oder aufge schweißt, nach Werksanweisung Richtqualität: Flex G4E (Bauder)
-100 mm	Wärmedämmschicht aus Polyurethan-Hartschaum PUR nach DIN EN 13165, DE-gekennzeichent und fremdüber-wacht, mit folgenden Eigenschaften: - Anwendung DAA-dh nach DIN V 4108-10 - Bemessungswert der Wärmeleitfähigkeit λ ≤ 0.025 W/mK Verlegung: dicht gestoßen, nach Werksanweisung Richtqualität: Bauder PIR FA
-1 Lage	Schweißbahn V60S4 + AL, als Dampfsperre mit ver-schweißten Stößen, sd-Wert ≥ 1500 m, punktverschweißt auf den Untergrund aufgeklebt oder aufgeschweißt Richtqualität: Bauder VA 4 (Bauder)
-300 mm	Stahlbetondecke (nach Angaben Statik)

2023-111-H-ZfP

Neubau einer Station der Klinik für Suchttherapie mit Tagesklinik und psychiatrischer Institutsambulanz

Änderungen	Datum	Name	Index
Plan erstellt		RL	00#
Details bearbeitet	19.12.2024	JO	01#
Detail Brüstung, AN, GR	22.05.2025	PK	02#
Baufreigabe	26.05.2025	RL	03#
Detail Angepasst	13.01.2026	RL	04#

Bauherr:
Neubau einer Station der Klinik für Suchttherapie mit Tagesklinik und psychiatrischer Institutsambulanz
ZfP Klinikum Schloss Winnenden
Schloßstrasse 50
71364 Winnenden

Planverfasser:
INTEGRAL Architekten Ludwig & Partner mbB
Georgstraße 25
88212 Ravensburg
Fon +49. 751.35537. 43
Fax +49. 751.35537. 42

INTEGRAL ARCHITEKTEN

A E F H L M S T X

Planinhalt:
Brüstung Terrasse 1.OG

Projekt:	Maßstab	Wie angezeigt
Neubau einer Station der Klinik für Suchttherapie mit Tagesklinik und psychiatrischer Institutsambulanz	Blatt	DIN A2
	Gez.	JO / 06.11.2024
	Gepr.	RL/

Plan-Schlüssel:
ZFP-P_ARC_DT_RB.03_5_f04#